1. LJUDSKE IZŠTEVANKE

CICA MICA (igra s telesom)

Ata, mama,
teta stric,
Cica, Mica,
popek, špric.

PIKI PIKICA (igra s telesom)

Piki, piki, pikica,
to je lepa slikica.
Dolga ušesa, kratek vrat,
po glav pa ves kosmat.

ŽIGA-ŽAGA (igra z vratom)

Žiga-žaga,
glav'co preč,
da na'u jedla
žgankov več.

UMRLA ŽABA (prstna igra)

Ena žaba je umrla.
Ali pojdeš na pogreb?
Kol'ko vencev boš nosila?
Tri (izberemo si poljubno število).
En, dva, tri (zadnji prst izštejemo).

KRIŽ – KRAŽ (prstna igra)

Križ-kraž,
kralj Matjaž,
daj mi groš,
da kupim nož.
/:Luknjo vrta:/ (3-x)
Poč, poč, poč.

PIJMO, JEJMO (prstna igra)

Ta pravi: »Pijmo!«
Ta pravi: »Jejmo!«
Ta pravi: »Kje bomo pa vzeli?«
Ta pravi: »V mamini skrinji!«
Ta pravi: »Jaz bom pa mamici vse povedal!«
Potem so ga pa nabili: »Pik, pik, pik, pik, pik!«

MIŠKA KAŠKO KUHALA (prstna igra)

Miška kaško kuhala:
temu dala (mezinec),
temu dala (prstanec),
temu dala (sredinec),
temu dala (kazalec),
temu pa vrat zavila (palec),
in v luknjico ga skrila.

Atte katte nuwa

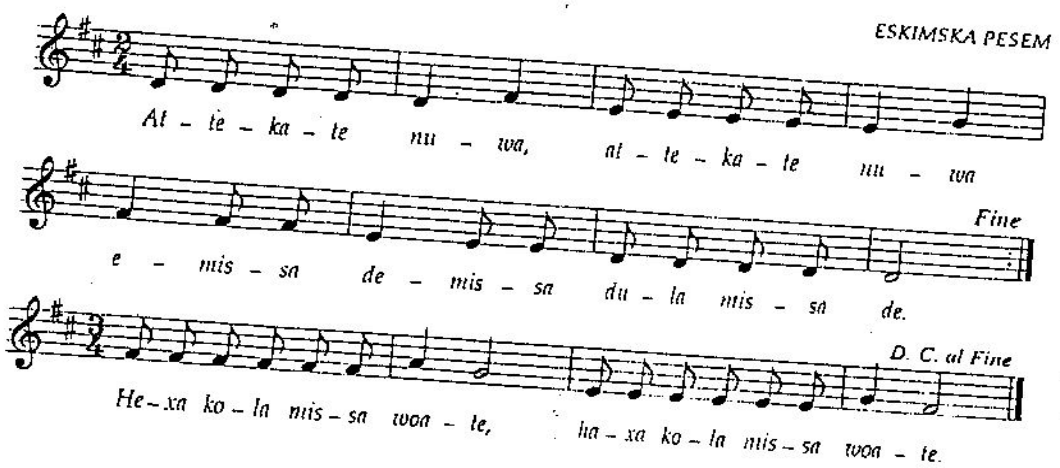

Zibenšrit

Psiček nima repa več,
kdo mu ga je odrezal preč?
Diridiridaj, diridiridaj,
dajte psičku rep nazaj.

ZIBENŠRIT

Slovenska ljudska

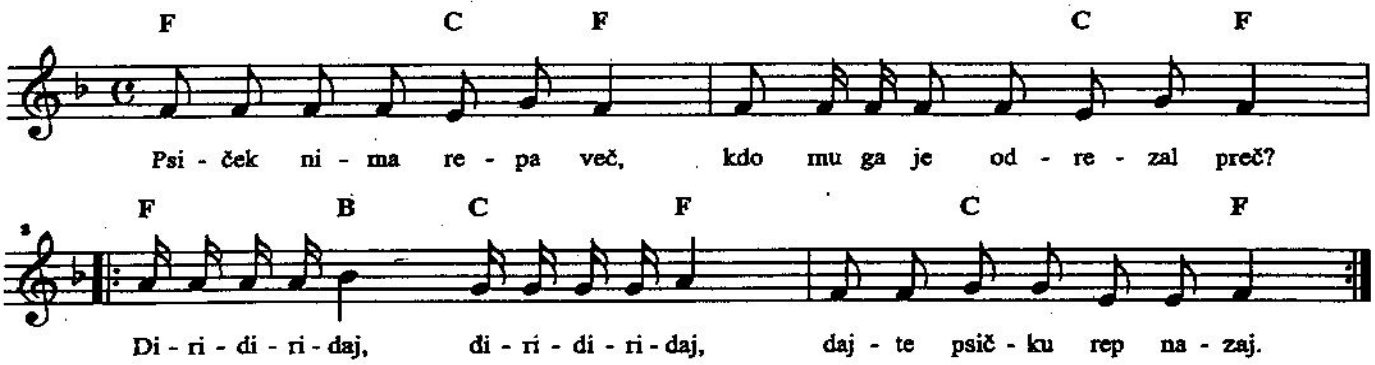

ANI KUNI (Indijanska ljudska)

/: Ani kuni, a uani. :/
/: Au, au, au, pika naj, naj naj. :/
/: He-a-wi pi-ki-ni. :/
/: Ani kuni, a uani. :/

Šuštarpolka

Vleici, vleici dreito
pa klinco zabij.
Vleici, vleici dreito
pa klinco zabij.

ŠUŠTARPOLKA
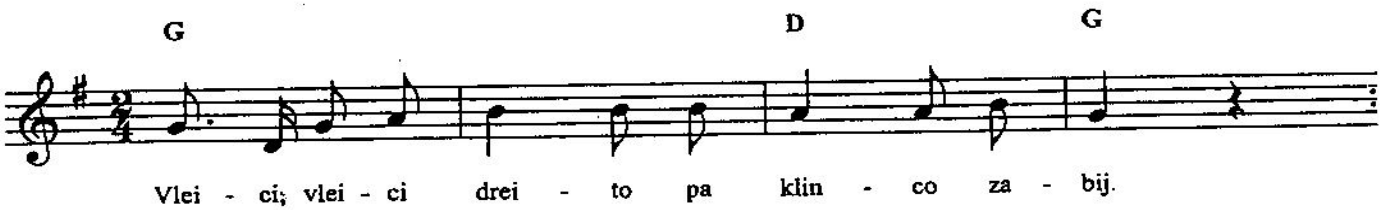
Notranjska ljudsk